

lekcja

1

Sytuacje komunikacyjne nawiązywanie kontaktu, przedstawianie się, wyrażanie samopoczucia

Słownictwo liczebniki 1 – 10, przysłowki określające samopoczucie

Gramatyka i składnia mianownik zaimków osobowych, odmiana czasowników: *być, mieć, mieszkać*

Materiały autentyczne książka telefoniczna, skróty w adresie

Jak masz na imię?

Słownictwo PRZEDSTAWIANIE SIĘ

Wymowa

1a Proszę przeczytać z kolegą / koleżanką dialogi.

KONTAKT NIEOFICJALNY

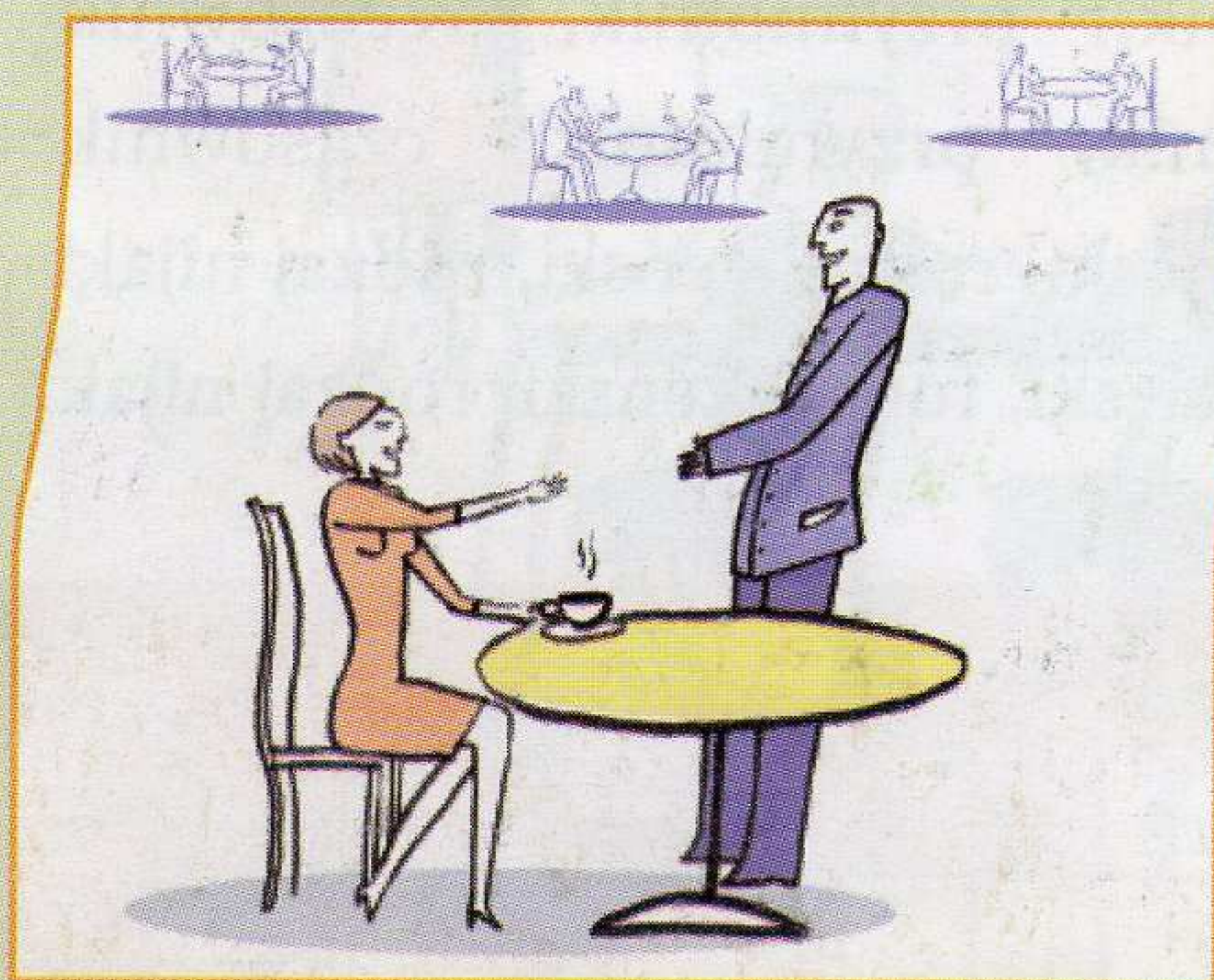

– Cześć. Jestem Paweł.
– Cześć. Jestem Ewa.
Miło mi.

a

– Cześć. Mam na imię Beata. A ty?
– Mam na imię Anna.
– Bardzo mi miło.
– Miło mi.

c



– Cześć, jak się masz?
– Dobrze, a ty?
– Tak sobie.

d

KONTAKT OFICJALNY

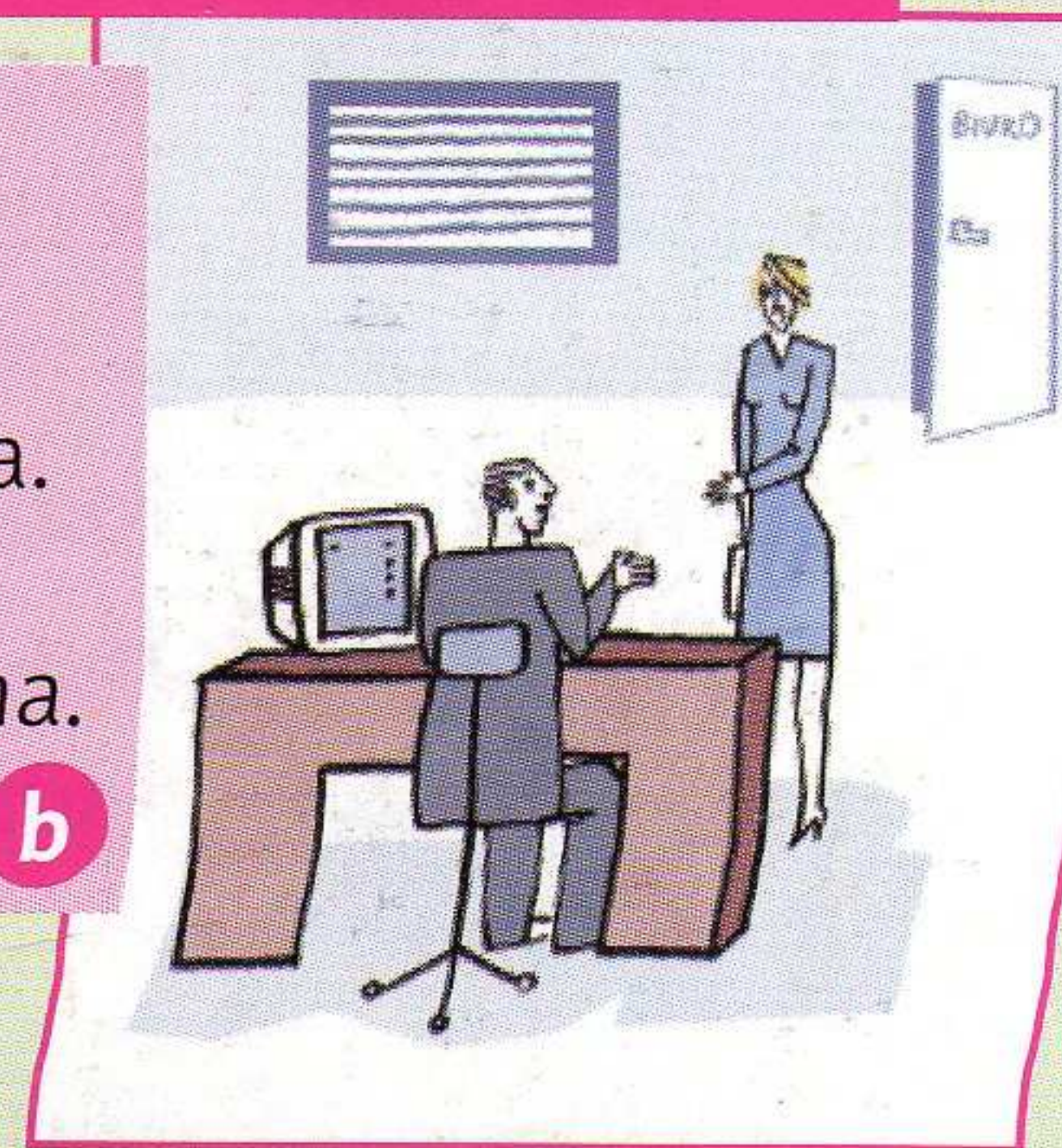

– Dzień dobry.
– Dzień dobry.
– Jak się pani nazywa?
– Nazywam się Mikulska.
– Jak ma pani na imię?
– Mam na imię Katarzyna.

b



– Dobry wieczór. Jak się pan ma?
– Dobrze. A pani?
– Świetnie.

e

PYTANIE

Jak masz na imię? // Jak ma pan / pani na imię?

Jak się nazywasz? // Jak się pan / pani nazywa?

ODPOWIEDŹ

Mam na imię Jan.

Nazywam się Kowalski.

Nazywam się Jan Kowalski.

JAK SIĘ MASZ?

JAK SIĘ PAN / PANI MA?

| | |
|---------------|-----|
| świetnie | 😊😊😊 |
| bardzo dobrze | 😊😊 |
| dobrze | 😊 |
| tak sobie | 😊😞 |
| źle | 😞 |
| bardzo źle | 😞😞 |
| fatalnie | 😞😞😞 |

KTO?

ja
ty
on / pan
ona / pani



1b Proszę ułożyć z kolegą / koleżanką dwa dialogi: oficjalny i nieoficjalny.



2 Proszę zapytać kolegę / koleżankę:

- Jak masz na imię?
- Jak się nazywasz?
- Jak się masz?



3 Proszę napisać, jak on / ona się ma?

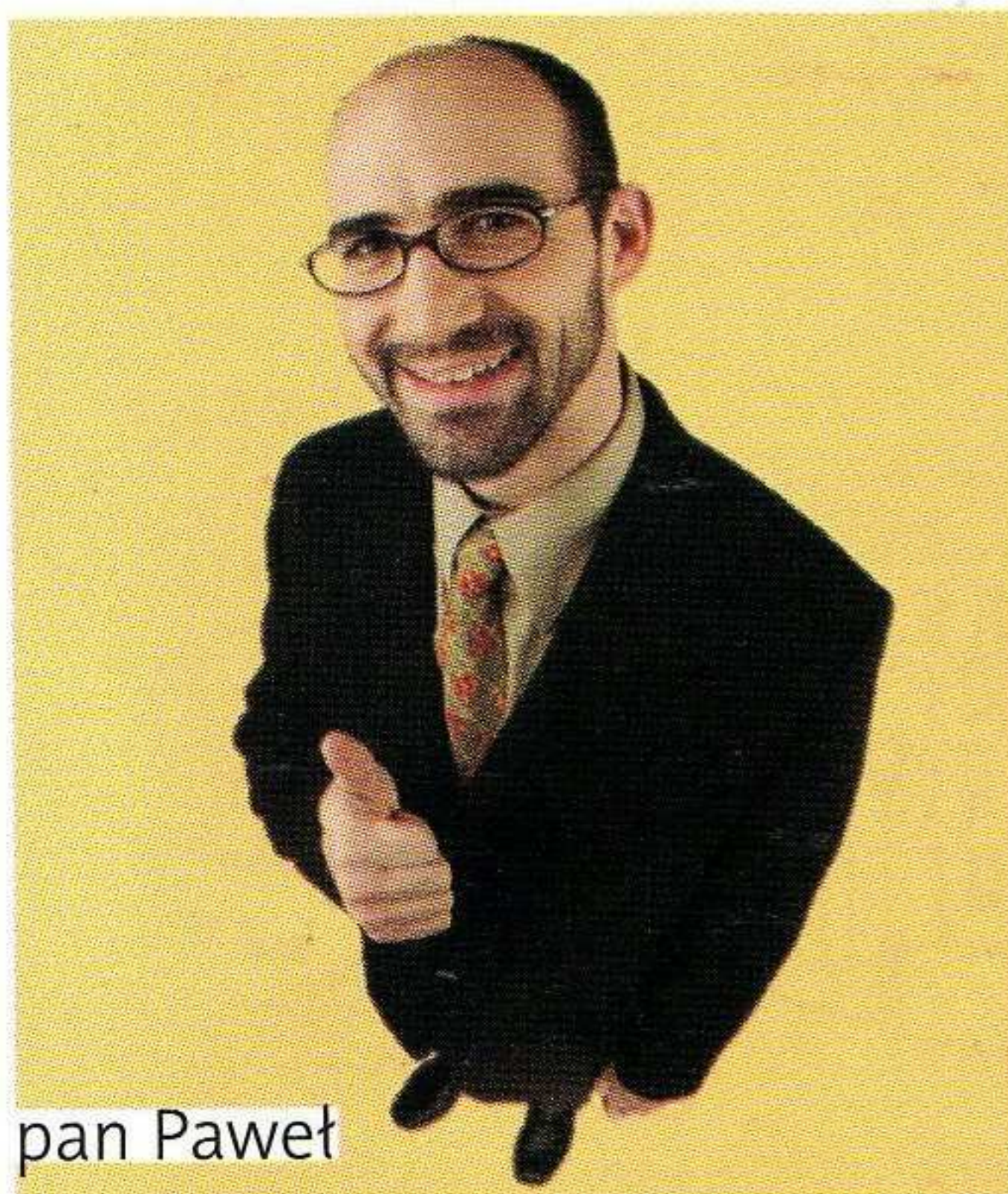

pan Paweł



pani Krysia



Ania



Tomek

.....

.....

.....

.....

Wymowa

4 Proszę powtórzyć za nauczycielem.

Jak się nazywasz? – Jak się pan nazywa? –
 Jak się pani nazywa? – Jak się masz? – A ty? –
 A pan? – A pani? – Proszę powtórzyć! –
 Proszę napisać! – Proszę mówić wolniej! –
 Przepraszam, jak się nazywasz? –
 Przepraszam, jak się pan nazywa? – Przepraszam, jak
 się pani nazywa? – Nic nie szkodzi. – Dzień dobry. –
 Dobry wieczór. – Do widzenia. – Na razie!



5a Proszę uzupełnić dialogi, posłuchać nagrania i sprawdzić swoje odpowiedzi.

– ...*Dzień*..... dobry.
 – Dzień dobry., jak się pani nazywa?
 – Nazywam Marta Nowak, a jak się pan
?
 – Mam imię Andrzej. Nazywam się Kowalski.
 – mi.

A

– Cześć. się masz?
 –, a ty?
 – Tak

B

– wieczór.
 – Dobry wieczór. Jak ma na imię?
 – Jestem Jan. A jak ma pani na?
 – na imię Monika.

C

– Cześć. Jestem Anka, ty?
 – Piotrek.
 – Jak się nazywasz?
 – się Wójcik.

D

Wymowa

5b Proszę przeczytać z kolegą / koleżanką dialogi.



| | |
|----|----------|
| 0 | zero |
| 1 | jeden |
| 2 | dwa |
| 3 | trzy |
| 4 | cztery |
| 5 | pięć |
| 6 | sześć |
| 7 | siedem |
| 8 | osiem |
| 9 | dziewięć |
| 10 | dziesięć |



6 Proszę zapytać kolegę / koleżankę:

Ile jest 2+3?
Ile jest 6-4?
2+3 jest itd.

Wymowa



7a Proszę posłuchać nagrania i przeczytać z kolegą / koleżanką dialogi.



7b Proszę zapytać kolegę / koleżankę:

Jaki numer telefonu ma pan / pani?
Jaki on / ona ma adres?

– Przepraszam, jaki numer telefonu ma pan Marian Kiełbasa?

– Proszę powtórzyć nazwisko!

– Kiełbasa.

– Proszę powtórzyć imię!

– Marian.

– 012 644 78 89

– Dziękuję.

– Proszę.

PRZYKŁAD 1

– Przepraszam, jaki numer telefonu ma pani Maria Kiełb?

– Proszę powtórzyć imię!

– Maria.

– Jaki ona ma adres?

– Ulica Rusznikarska 3.

– 012 234 54 97

– Dziękuję.

– Proszę.

PRZYKŁAD 2

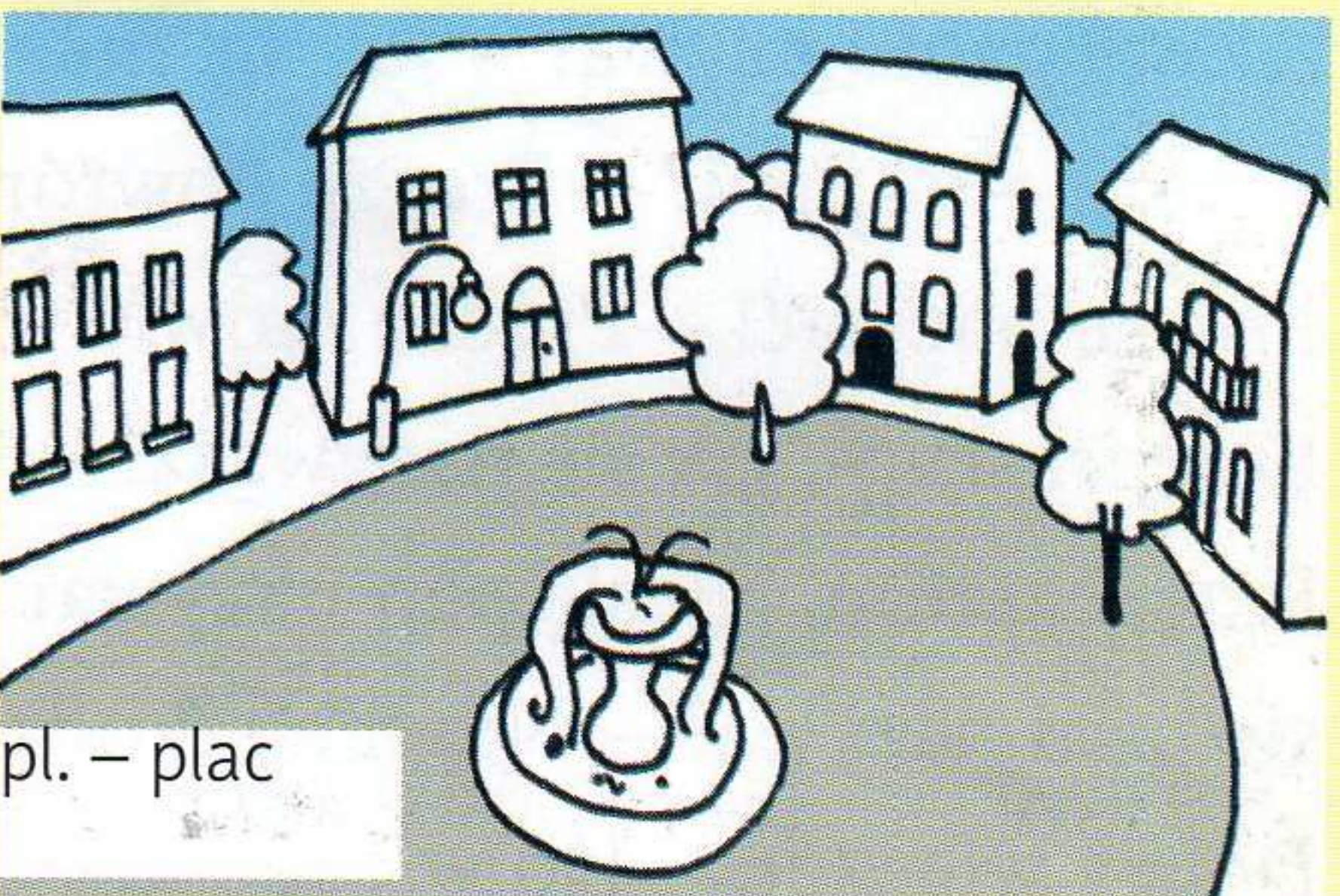
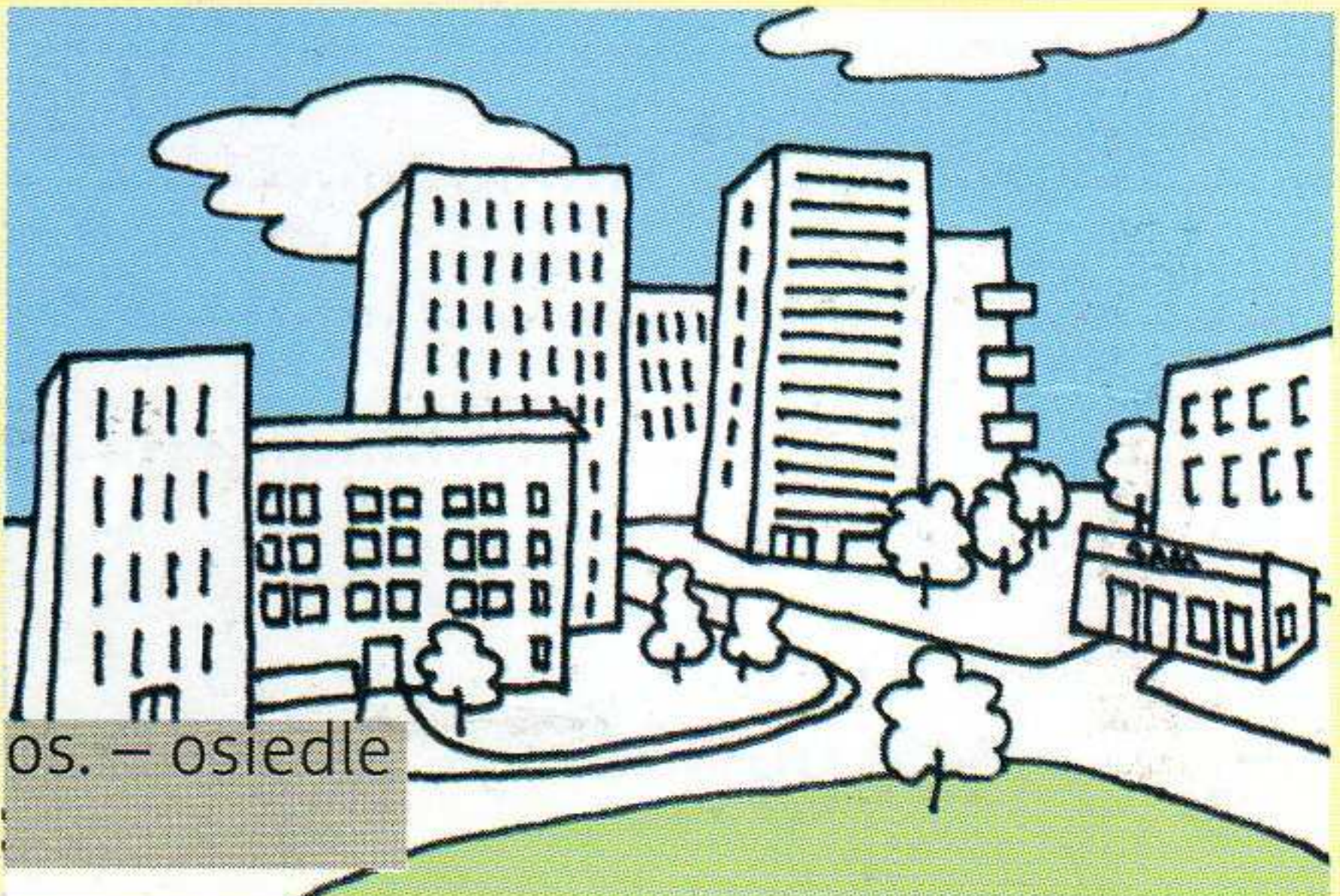
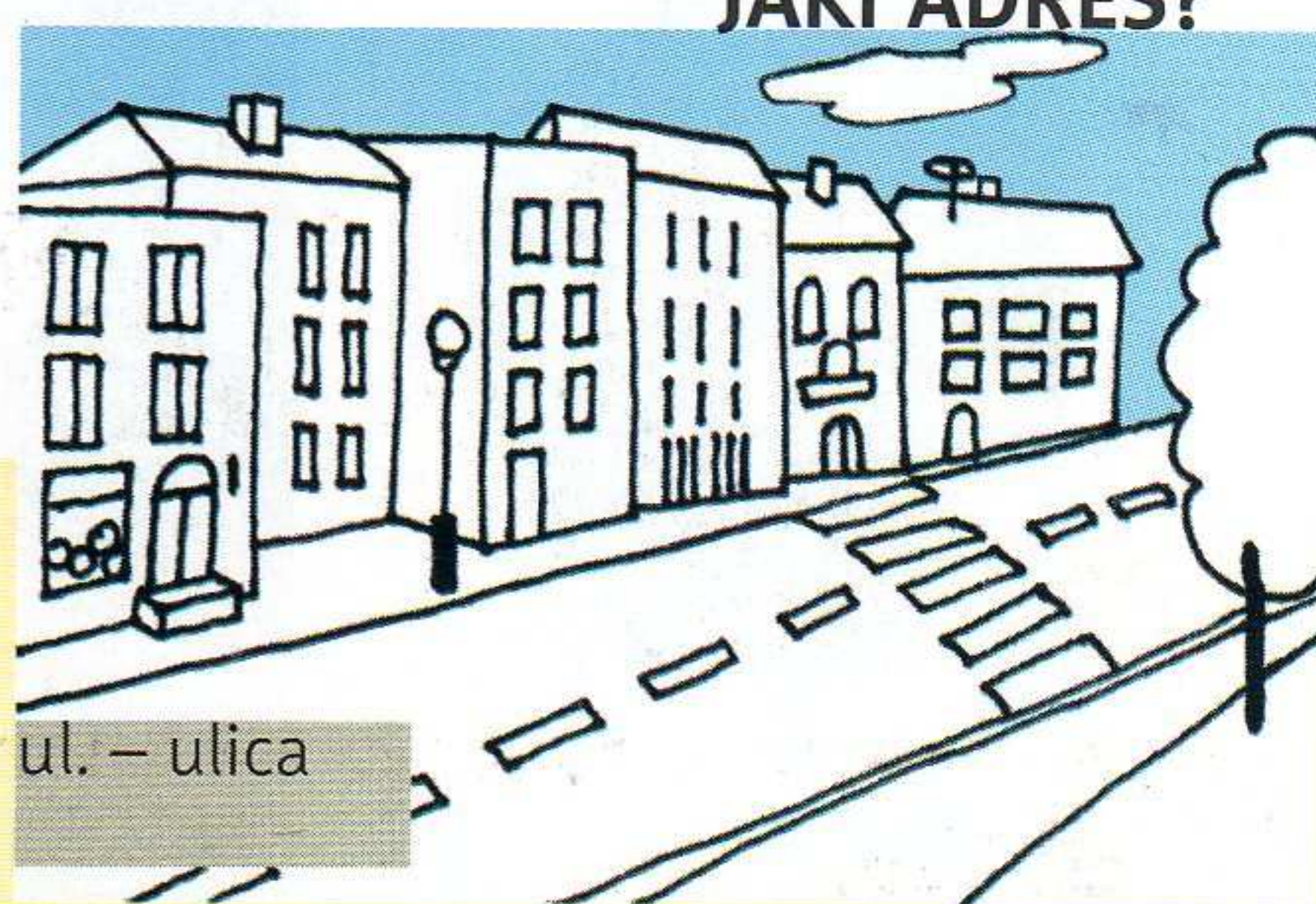

KIELSKA

Barbara ul. Floriańska 5 012 567 23 00

Janina os. Legionistów 10 012 234 87 11

KIELSKI

Andrzej pl. Mickiewicza 7 012 671 23 09

Wojciech al. Krasińskiego 2 012 234 76 10

KIELB

Anna os. Centrum F 2 012 466 78 12

Bogumiła ul. Piłsudskiego 4 012 743 21 11

Maria ul. Floriańska 7 012 567 23 01

Maria ul. Rusznikarska 3 012 234 54 97

Zofia pl. Mickiewicza 8 012 671 24 90

KIELBALSKA

Helena ul. Solidarności 5 012 762 98 76

Maria pl. Staffa 6 012 123 23 34

Władysława al. Witkacego 4 012 543 17 61

KIELBASA

Adam ul. Dworcowa 10 012 760 20 30

Adam ul. Warszawska 7 012 143 76 43

Agnieszka ul. Wrzosowa 2 012 434 34 43

Agnieszka al. Focha 4 012 761 20 00

Barbara ul. Kijowska 4 012 432 65 18

Barbara pl. Piłsudskiego 3 012 987 54 20

Czesław os. Chopina 7 012 809 12 34

Czesław al. Skłodowskiej 7 012 876 12 35

Halina pl. Kopernika 1 012 505 60 42

Jan pl. Piłsudskiego 3 012 613 28 01

Jan al. Piłsudskiego 8 012 876 14 10

Jan os. Odrodzenia 6 012 647 91 87

Krzysztof ul. Grodzka 3 012 645 12 00

Krzysztof ul. Opolska 6 012 644 12 34

Małgorzata ul. Ładna 1 012 643 87 71

Marek ul. Katowicka 3 012 641 20 87

Marian ul. Nowa 2 012 644 78 89

Marta al. Kasztanowa 1 012 891 11 22

Marta al. Brzozowa 2 012 112 34 56

Stanisław ul. Jagiełły 3 012 876 13 24

Stanisław os. Piękne 4 012 871 22 05

Teresa ul. Filipińska 10 012 143 25 37

Wacław ul. Bytomska 8 012 783 42 56

Wacław al. Długa 2 012 123 46 57

Zbigniew ul. Krótka 4 012 203 40 57

Zbigniew pl. Gramatyka 8 012 203 47 12

Zbigniew ul. Sandomierska 1 012 872 34 01

KIELBASIŃSKA

Helena ul. Stara 10 012 222 45 61

Helena al. Długa 2 012 451 87 12

KIELBASIŃSKI

Szczepan pl. Gramatyka 10 012 234 25 01

KIELBASKA

Bogdan ul. Filipińska 9 012 765 19 00

Jerzy os. Piękne 7 012 123 65 23

Jerzy ul. Wesoła 1 012 562 38 10

Teresa ul. Katowicka 3 012 876 00 98

Teresa ul. Nowa 10 012 123 00 12

Wiesław al. Hutników 3 012 123 76 00

Wiesław pl. Jagiełły 4 012 876 53 42

KIELBICKA

Katarzyna pl. Gramatyka 8 012 132 35 46

Lucyna pl. Kołłątaja 5 012 176 53 09

Lucyna os. Piękne 9 012 634 26 38

KIELBICKI

Władysław ul. Górników 1 012 123 23 65

Władysław ul. Kowali 2 012 543 09 76

KIELBIK

Magdalena pl. Grodzki 3 012 460 62 73

KIELBIK-GRUSZKA

Anna al. Centralna 10 012 923 83 51

KIELBIŃSKA

Anna os. Wysokie 9 012 835 29 57

Anna ul. Solidarności 1 012 546 28 01

Teresa ul. Witkacego 10 012 643 09 12

KIELBIŃSKI

Maciej ul. Krakowska 2 012 872 93 99

KIELBIOWSKA

Wanda os. Odrodzenia 1 012 647 77 10



8a Proszę posłuchać nagrania i napisać liczebnik przy nazwie miasta.



Wymowa

8b Proszę przeczytać nazwę miasta z odpowiednim liczebnikiem.



9a Proszę pracować z kolegą / koleżanką. Czy wie Pan / Pani, skąd on / ona jest?

Skąd jest **Lech Wałęsa**?

On jest z **Polski**.

Skąd jest

On / ona jest

QUIZ CZY WIESZ, SKĄD ONI SĄ?

- 0 Lech Wałęsa
- 1 Czesław Miłosz
- 2 Michaił Gorbaczow
- 3 Pedro Almodovar
- 4 Wisława Szymborska
- 5 Günter Grass
- 6 Jacques Chirac
- 7 Michael Moore
- 8 Tony Blair
- 9 Umberto Eco
- 10 Kenzo Takada

- a) z Francji
- b) z Polski
- c) z Polski
- d) z Rosji
- e) z Niemiec
- f) z Anglii
- g) z Hiszpanii
- h) z Ameryki
- i) z Japonii
- j) z Włoch
- k) z Polski

Wymowa

9b Proszę przeczytać odpowiedzi na głos.

10a Proszę napisać, skąd oni są.

Przykład: Alexandra mieszka w Londynie.

Ona jest *z Anglii*

1. Ignatio mieszka w Barcelonie.

On jest

2. Andreas mieszka w Berlinie.

On jest

3. Pan Smith mieszka w Nowym Jorku.

On jest

4. Pani Wysocka mieszka w Poznaniu.

Ona jest

5. Roberto mieszka w Rzymie.

On jest

6. Paul mieszka w Birmingham.

On jest

7. Mami mieszka w Tokio.

Ona jest

8. Tatiana mieszka w Moskwie.

Ona jest

9. Nicole mieszka w Paryżu.

Ona jest



10b Proszę odpowiedzieć na pytania.

Skąd pan / pani jest?

Jestem z

Gdzie pan / pani mieszka?

Mieszkam w

Skąd jest pana / pani kolega / koleżanka?

..... jest z

Gdzie on / ona mieszka?

..... mieszka w

| | zaimek osobowy | być | mieć | mieszkać |
|-------------------|-----------------------|-----------|-------|------------|
| liczba pojedyncza | (ja) | | | mieszkam |
| | (ty) | jesteś | masz | |
| | / / ono pan / pani | | ma | |
| liczba mnoga | (my) | jesteśmy | mamy | mieszkamy |
| | (wy) | jesteście | macie | mieszkacie |
| | oni / one państwo | | mają | mieszkają |

11b być

Przykład: (my) ..*Jesteśmy*... z Hiszpanii.

- Skąd (ty) ..?
- (ja) z Polski.
- One z Niemiec.
- Skąd (wy) ..?
- Ona z Włoch.
- (my) z Francji.

11c mieć

- Jak (ty) na imię?
- Oni problem.
- (my) dom w Krakowie.
- (ja) na imię Andrzej.
- On nowe auto.

11d mieszkać

- Gdzie on ..?
- Teraz (ja) w Krakowie.
- (my) w Poznaniu.
- Oni w Gdańsku.
- Czy (wy) teraz w Łodzi?

11e oni czy one?

Przykład: (Tadeusz i Andrzej) ..*Oni*... są z Polski.

- (Magda i Dominika) są z Polski.
- (Agnieszka i Jacek) mają się dobrze.
- (pani Kruszańska i pani Wojciechowska) mieszkają we Wrocławiu.
- (Piotrek i Mariusz) mają komputer.
- (pan Kamil i pani Grażyna) mieszkają w Warszawie.

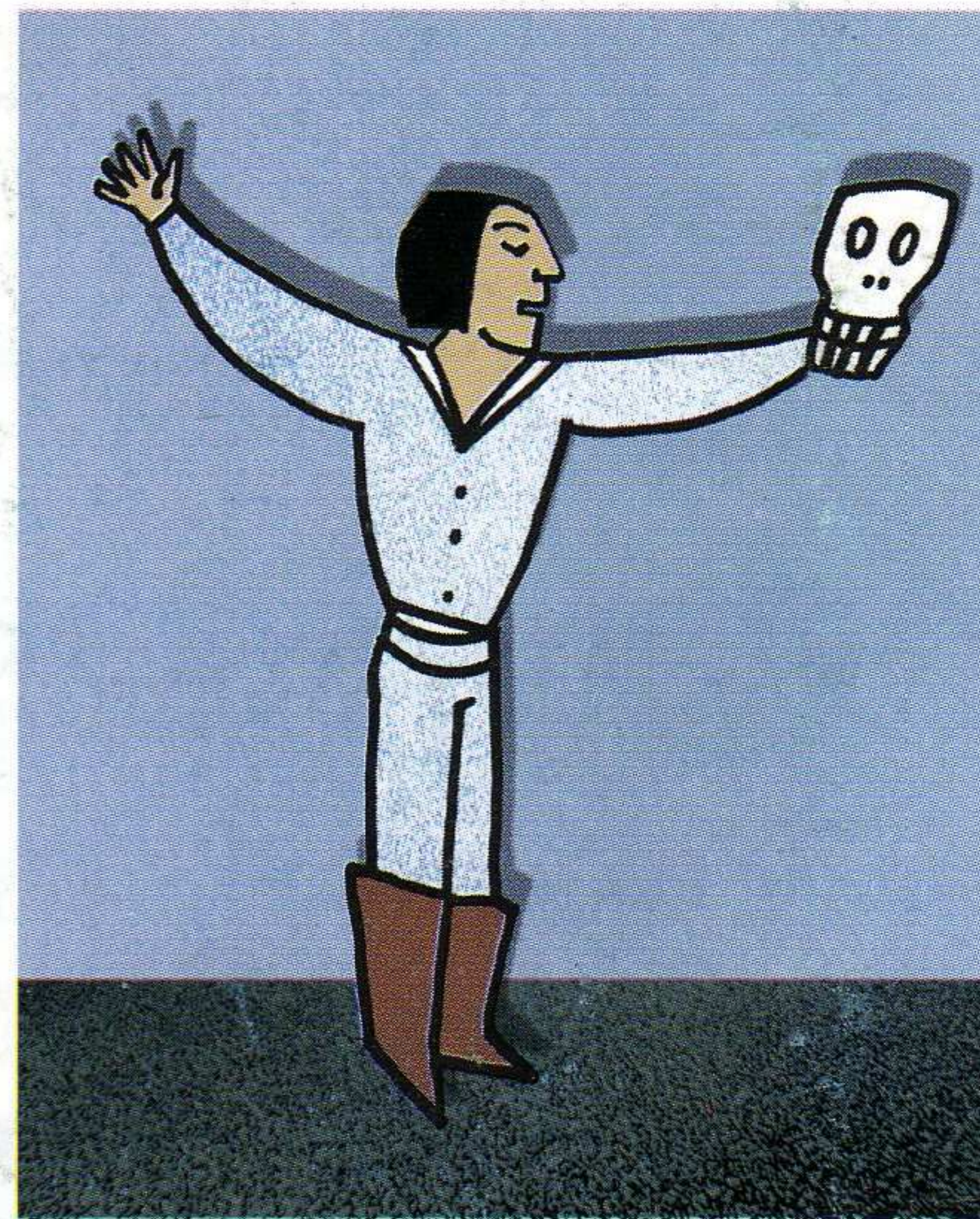

„Być albo nie być, oto jest pytanie”.



12

Proszę postuchać dialogu w kasie na stacji benzynowej i zdecydować, czy te informacje są prawdziwe (P) czy nieprawdziwe (N).

| | | |
|------------------------|-----------------------|-------|
| 1. NIP | 762-843-59-02 | P / N |
| 2. Kod pocztowy | 31-410 | P / N |
| 3. Ulica | Plac Słowackiego 4/10 | P / N |
| 4. Nazwisko i imię | Dobra Anna | P / N |
| 5. Numer rejestracyjny | KR 354 10 | P / N |